

## SHORT IMPLANTS

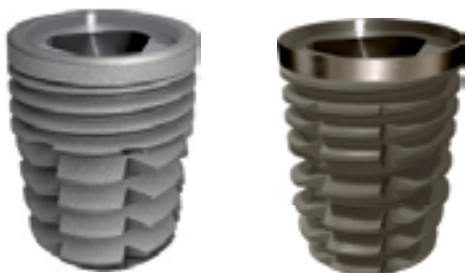

5.50 mm

6.50 mm

8 mm

BTLock, specializzata nell'implantologia orale, offre per due delle sue linee di impianti le misure corte.

### BT-TITE CV3

La peculiarità di questa linea è il Platform Switching, ovvero l'utilizzo di un abutment di diametro inferiore rispetto a quello della fixture, che consente di spostare il margine di giunzione impianto-moncone verso il centro dell'asse implantare. La fixture, autofilettante e antirotazionale, presenta scanalature longitudinali che si prolungano fino al solco del colletto, facilitando l'inserimento dell'impianto nel sito osteotomico e aiutando a scaricare forze tensive, gas, liquidi e residui ossei che si creano durante l'avvitamento, favorendo la coagulazione.

### ACTIVE

La linea Active è stata ideata per rispondere in maniera efficace alle diverse esigenze di chirurgia implantare. La parte terminale del colletto, a taglio di macchina, garantisce un perfetto serraggio tra impianto e moncone, mentre il design aggressivo della fixture e la superficie altamente osteointegrante ottimizzano la stabilità primaria, dando vita ad un dispositivo preciso, affidabile ed estremamente performante adatto in caso di osso debole su mascellare superiore.

## I VANTAGGI

Alcuni dei notevoli vantaggi ottenibili con l'impiego degli Short implant sono:

- inserimento dell'impianto in casi di limitata disponibilità ossea verticale;
- aumento delle possibilità di posizionamento degli impianti;
- riduzione di procedure complesse che richiederebbero innesto osseo;
- minimizzazione degli interventi di rialzo del seno mascellare;
- riduzione del tempo richiesto per il trattamento, con conseguente aumento dell'accettabilità del paziente e diminuzione dei costi sostenuti.

Gli Short implant hanno un'ampia gamma di accessori e opzioni protesiche tali da offrire al clinico soluzioni complete e garantire la massima efficacia estetica e funzionale.

### OPZIONI DIMENSIONALI



ø 3,75 mm

| Lunghezza | Codice               |
|-----------|----------------------|
| 5,5 mm    | 375055 BTICV2/CV3/VA |
| 6,5 mm    | 375065 BTICV2/CV3/VA |
| 8 mm      | 37508 BTICV2/CV3/VA  |



ø 5,50 mm

| Lunghezza | Codice               |
|-----------|----------------------|
| 5,5 mm    | 550055 BTICV2/CV3/VA |
| 6,5 mm    | 550065 BTICV2/CV3/VA |
| 8 mm      | 55008 BTICV2/CV3/VA  |



ø 4,50 mm

| Lunghezza | Codice               |
|-----------|----------------------|
| 5,5 mm    | 450055 BTICV2/CV3/VA |
| 6,5 mm    | 450065 BTICV2/CV3/VA |
| 8 mm      | 45008 BTICV2/CV3/VA  |

PROTOCOLLO CHIRURGICO

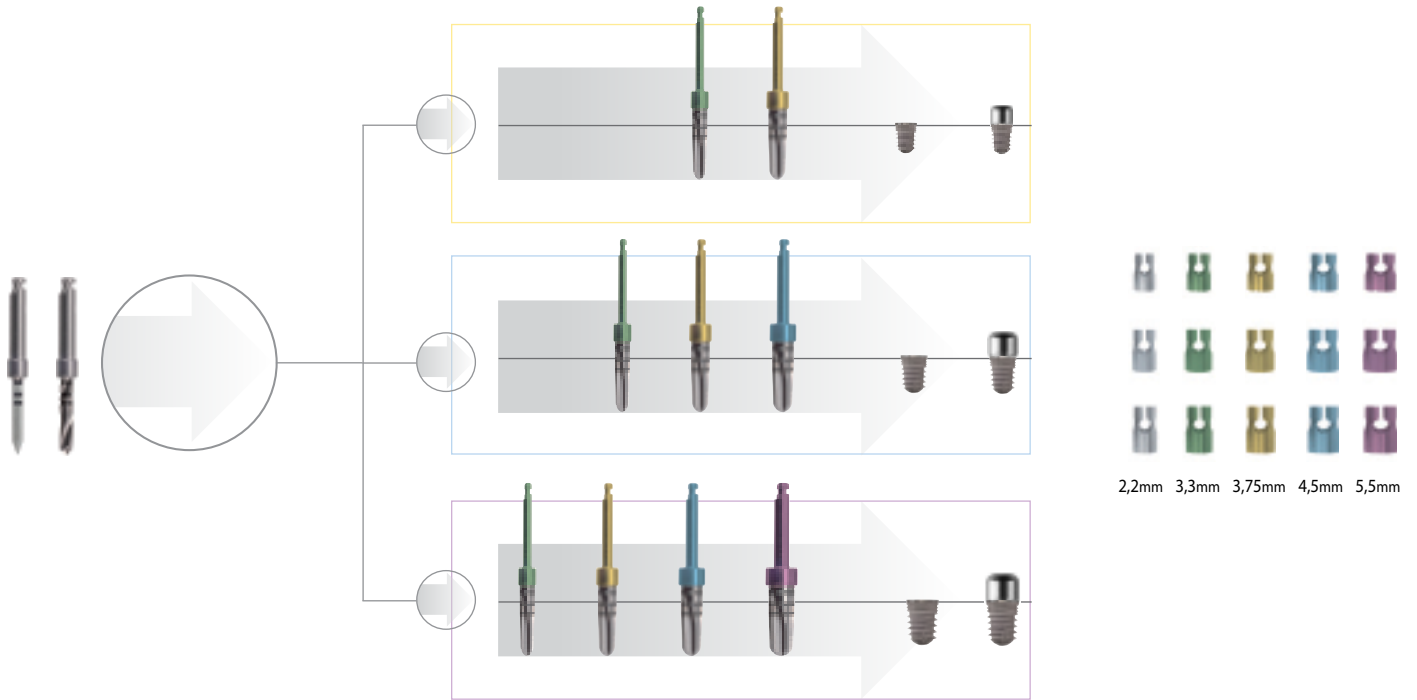



BOX CHIRURGICO PER SHORT IMPLANT



Solo box: BTISBOX

Kit: BTIMKS

|                          |  |              |
|--------------------------|--|--------------|
| Chiave dritta            |  | BTICCD       |
| Cricchetto               |  | BTICR        |
| Cacciavite standard      |  | 12528 BTICVQ |
| Cacciavite manuale       |  | 125 BTICV    |
| Indicatore di profondità |  | BTIIPR       |
| Fresa pilota             |  | BTISPA       |
| Fresa twist 2,2 mm       |  | 220A BTITW   |
| Fresa short da 3,3 mm    |  | 330A BTIFC   |
| Fresa short da 3,75 mm   |  | 375A BTIFC   |
| Fresa short da 4,50 mm   |  | 450A BTIFC   |
| Fresa short da 5,50 mm   |  | 550A BTIFC   |